

Con riferimento alla gara in oggetto, con la presente siamo a richiedere :

- 1) ai sensi della normativa del CCNL per dipendenti da aziende del settore Turismo parte speciale Pubblici Esercizi del 20/02/2010 come da Capo XIV – Norma per la ristorazione collettiva CAMBI DI GESTIONE art.346, le seguenti informazioni relative al personale attualmente occupato, con la specifica se dipendente dell'attuale gestore o in subappalto, al fine di poter effettuare una valutazione più realistica dei costi di nostra competenza.:

- numero degli addetti
- livelli
- anzianità di servizio
- monte ore giornaliero
- sede di lavoro di ogni singolo dipendente
- contratto applicato
- eventuali maternità
- eventuali contratti a termine
- profilo professionale

Si segnala altresì che il gestore dell'appalto è obbligato a tenere il L.U.L. (libro unico del lavoro) contenenti i dati di tutti i lavoratori occupati, il foglio presenza e copia delle buste paga da cui evincere il monte ore lavorativo, e le informazioni da noi richieste.

- 2) il nominativo del gestore uscente;
- 3) l'attuale/i prezzo/i di gestione;
- 4) il riepilogo dei pasti del mese di Ottobre 2015 e Marzo 2016 per singolo plesso scolastico, dal quale sia possibile evincere la suddivisione giornaliera dei pasti all'interno delle settimane, suddiviso per tipologia di utenza: alunni, insegnanti, dipendenti, ecc;
- 5) le planimetrie dei locali oggetto dell'appalto in formato .dwg o .pdf;
- 6) l'elenco delle attrezzature di proprietà dell'Amministrazione Comunale e/o del gestore uscente.

* * * * *

1. Personale attualmente occupato:

- n. 1 Operaio - Addetto Mensa - Livello 6 - 19,5 ore settimanali - Attualmente in maternità
- n. 1 Operaio - Addetto Mensa - Livello 6 - 26,5 ore settimanali
- n. 1 Operaio - Cuoca - Livello 3 - 35 ore settimanali
- n. 1 Operaio - Cuoca - livello 5 - 33,5 ore settimanali

tutti a tempo indeterminato e dipendenti dell'attuale gestore - data di assunzione:
01.09.2014

2. Gestore uscente:

il servizio è attualmente gestito dalla Ditta GMI SERVIZI S.r.l. con sede ad Aosta

3. Prezzo attuale del servizio (a carico delle famiglie):

Scuola dell'Infanzia	€ 2,99 + IVA
Scuola Primaria	€ 3,19 + IVA
Scuola Secondaria 1° Grado, Insegnanti e ATA	€ 3,49 + IVA

4. Riepilogo pasti

Si veda la tabella allegata

5. Planimetria locali

Si veda il file allegato

6. Elenco attrezzature

Al momento non disponiamo di un inventario aggiornato. E' possibile prendere visione delle attrezzature/macchinari/vasellame, presso i locali oggetto del presente appalto, previo appuntamento telefonico al n. 0173/979129 int. 6 (Elena)

RIEPILOGO PASTI ANNO 2015-2016 CANALE

MESE	ALUNNI INFANZIA	INSEGNANTI INFANZIA	ALUNNI PRIMARIA	INSEGNANTI PRIMARIA	ALUNNI SECONDARIA	INSEGNANTI SECONDARIA	TOTALI
SETTEMBRE	371	52	1561	120	86	6	2196
OTTOBRE	1038	146	4227	329	768	53	6561
NOVEMBRE	967	140	3804	297	717	48	5973
DICEMBRE	691	98	2735	210	487	36	4257
GENNAIO	847	118	3093	255	564	42	4919
FEBBRAIO	959	130	3344	285	657	48	5423
MARZO	815	131	3254	285	676	42	5203
APRILE	1024	140	3501	294	688	52	5699
MAGGIO	997	147	3774	321	587	45	5871
GIUGNO	628	146	717	60	134	12	1697
Totale	8337	1248	30010	2456	5364	384	47799

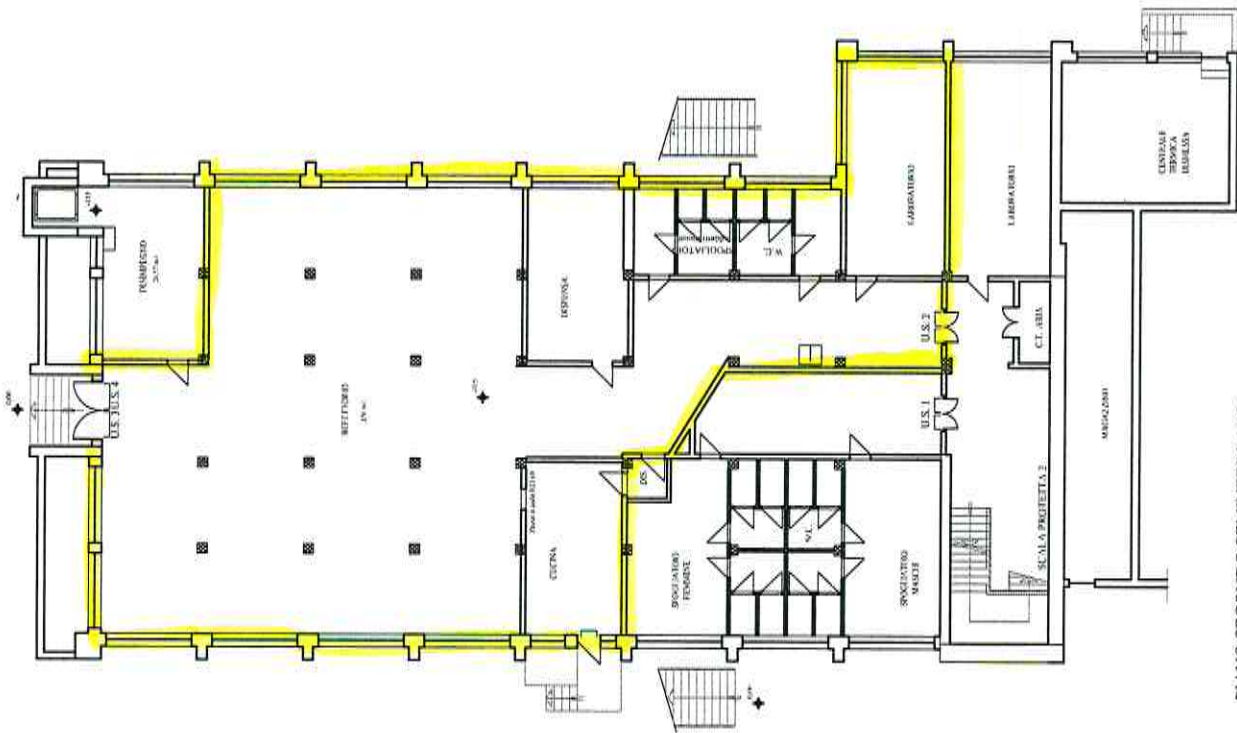

PIANO PRIMO SEMINTERRATO

REFETTORIO SCUOLA ELEMENTARI E MEDIE

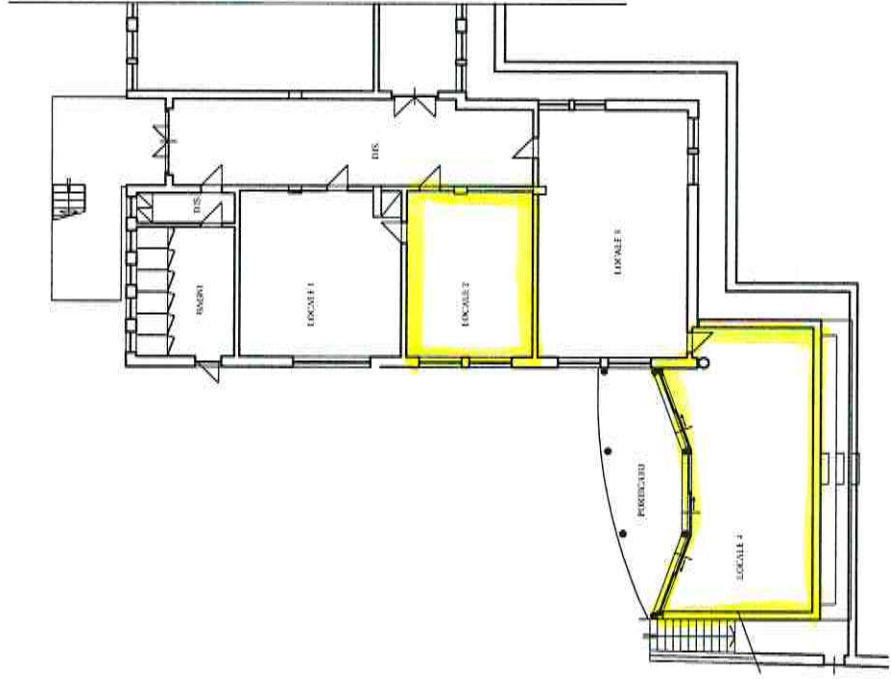

PIANO SECONDO SEMINTERRATO

REFETTORIO SCUOLA MATERNA